BIO-EMPRENDIMIENTOS EN LA CHIQUITANIA

INCLUSIÓN DE LOS RECURSOS SILVESTRES EN LA ECONOMÍA LOCAL








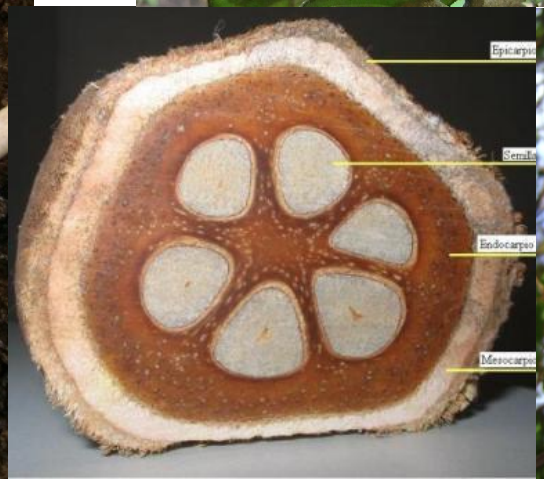



Almendra Chiquitana - *Dipteryx alata*
Leguminosae



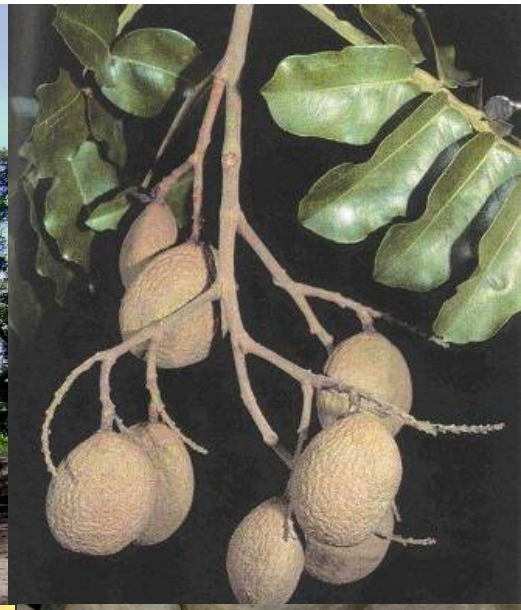




EL ACTOR EMPRENDEDOR

Minga es una asociación de pequeños productores agroecológicos de la provincia Velasco, que produce principalmente café orgánico, y apoya la diversificación de sistemas productivos sostenibles en comunidades campesinas





AMPLIA DISTRIBUCIÓN Y BAJA DENSIDAD

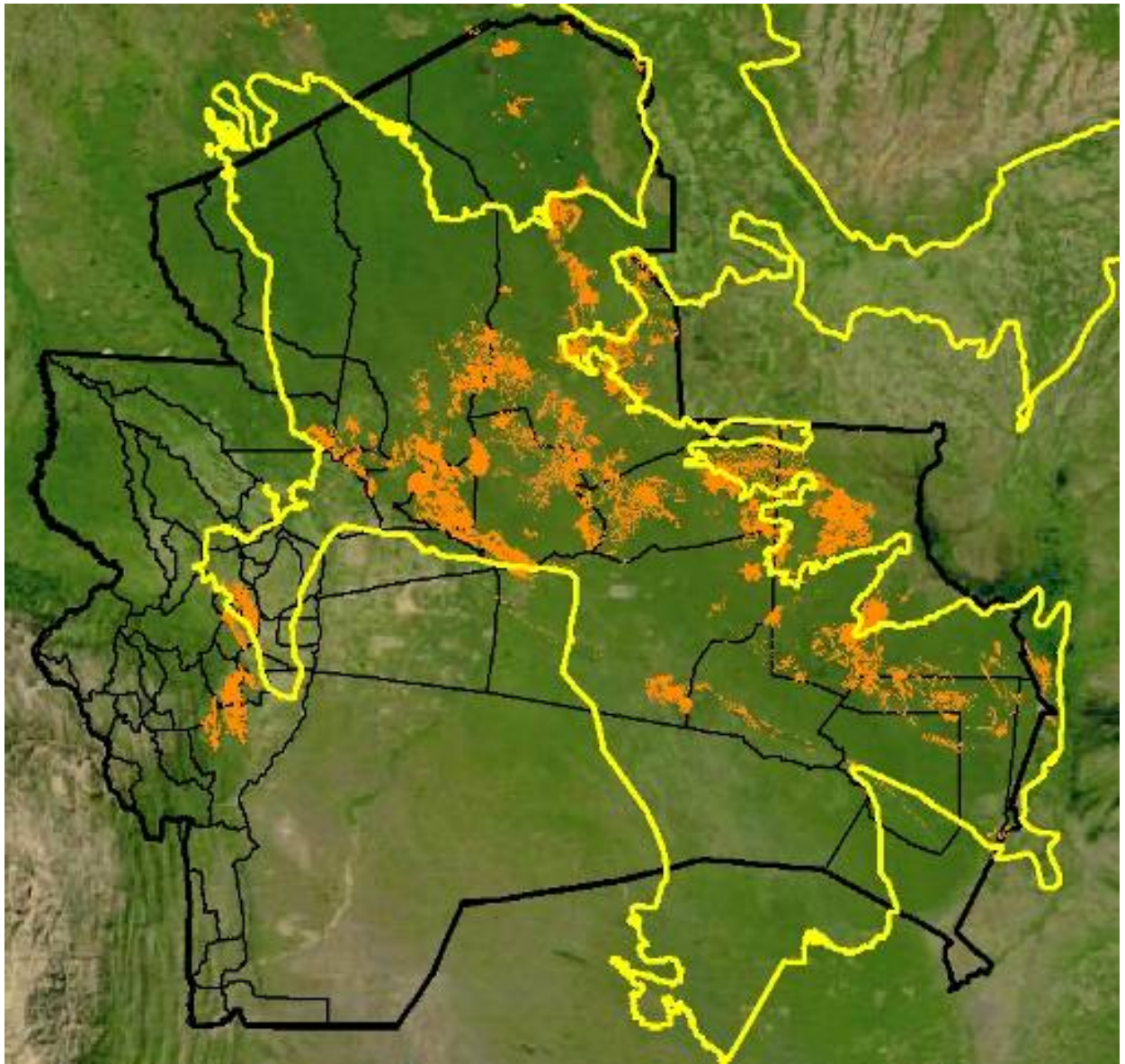

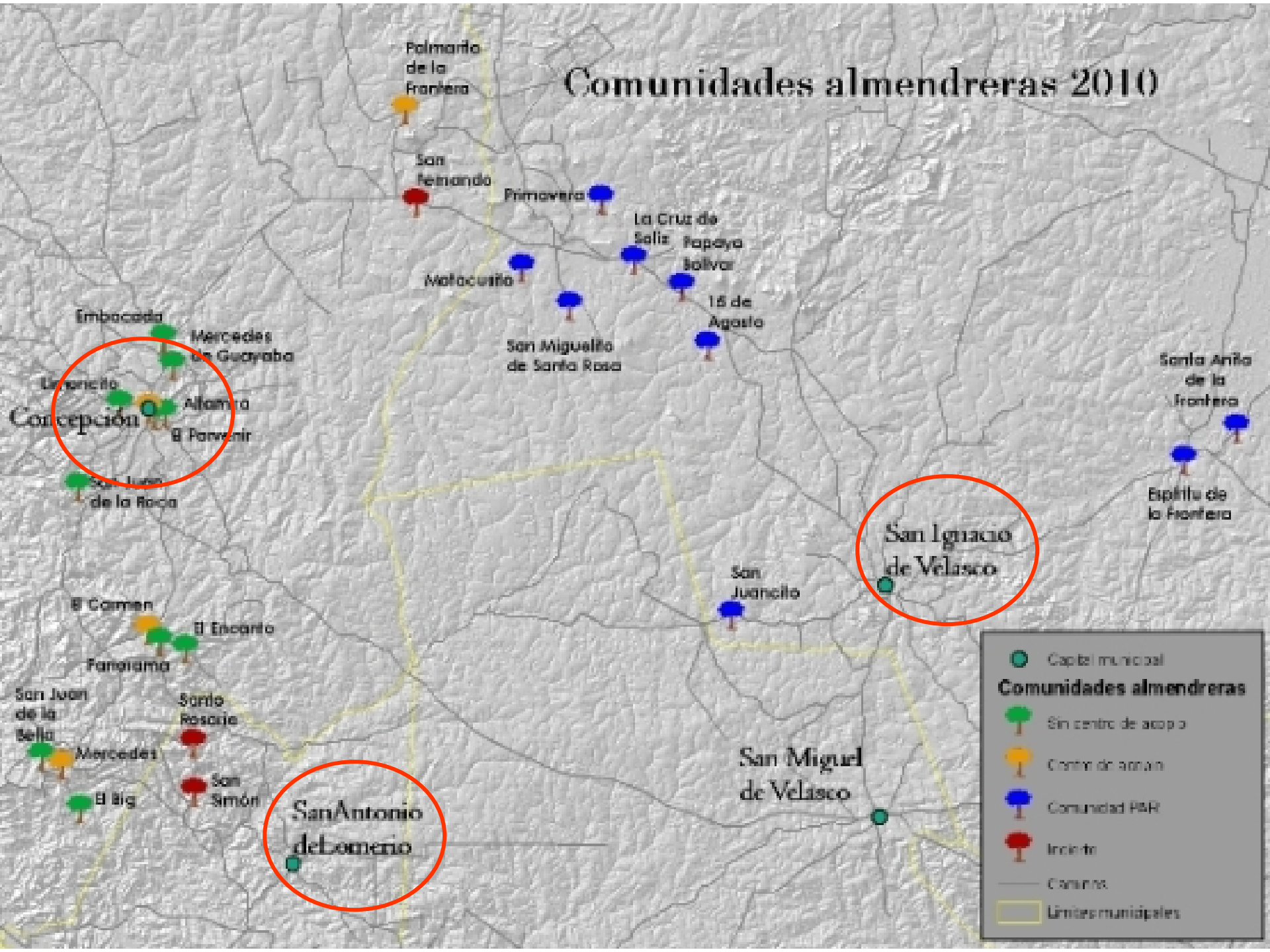

Comunidades almendreras 2010
Palmarito de la Frontera
San Fernando
Primavera
La Cruz de Solís
Papaya Bolívar
Matacusito
16 de Agosto
San Miguelito de Santa Rosa
Embocada
Mercedes de Guayaba
Limoncito
Altamira
Concepción
El Porvenir
San Juan de la Roca
Santa Anita de la Frontera
Espíritu de la Frontera
San Ignacio de Velasco
San Juancito
El Carmen
El Encanto
Panorama
San Juan de la Bella
Santo Rosario
Mercedes
San Simón
El Big
San Antonio de Lomerío
San Miguel de Velasco
Capital municipal
Comunidades almendreras
Sin centro de acopio
Centro de acopio
Comunidad PAR
Incierto
Caminos
Límites municipales

DESARROLLO TECNOLÓGICO Y CAPACITACIÓN PARA EL QUEBRADO DE FRUTOS















ORGANIZACIÓN DE LA RECOLECCIÓN
Agosto-Septiembre-Octubre








CAPACITACIÓN EN EL QUEBRADO DE FRUTOS









ORGANIZACIÓN DE PROCESOS DE ACOPIO















DESARROLLO DE LA TRANSFORMACIÓN Y LA IMAGEN











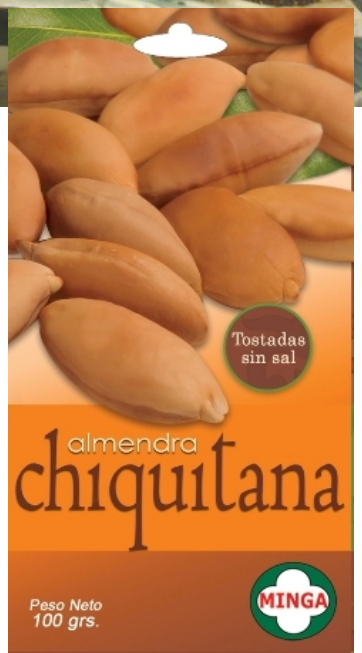

Búsqueda de ventajas competitivas

Nombre / %	**Proteínas**	**Lípidos (grasas)**	**Carbohidratos**
Almendra Chiquitana	**26**	**42***	**30**
Castaña (Brazil nuts)	15	66	12
Nuez de Nogal (*Junglans regia*)	18	57	18
Cayú	17	47	29
Almendra española	20	54	18
Pistacho	20	46	27
Macadamia	8	76	14

Desarrollo de productos











PROMOCIÓN Y COMERCIALIZACIÓN











ALGUNAS LECCIONES…

- El desarrollo de recursos de la biodiversidad enfrenta problemas comunes, como falta de información de base, difícil acceso, carencia de servicios, falta de cultura empresarial, desconocidos en los mercados, ausencia o debilidad de cadenas productivas.
- Esto conduce inicialmente a la subvención indispensable de ONGs, agencias de cooperación, municipios, etc. Este apoyo debe enfocarse con visión de mediano y largo plazo.
- El factor de éxito más importante está en el capital humano que interviene. Sin liderazgo individual o grupal comprometido y capacitado, no hay probabilidades de éxito