QUÉ ES EL COPAIBO?

- Es el árbol de cuyo tronco se extrae el Aceite o Bálsamo de Copaibo
- Este aceite está entre los productos medicinales naturales más valiosos conocidos
- Investigaciones científicas han confirmado sus propiedades desinflamantes, cicatrizantes, antisépticas y analgésicas, entre muchas otras





ALGUNOS DATOS





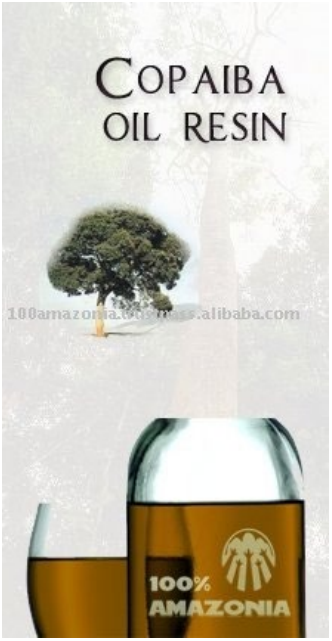

El Copaibo se comercializa en muchos países y su consumo va en aumento

Los principales productores son Brasil y Perú, con alrededor de 300.000 litros anuales







En Bolivia el consumo total aproximado es de 500 lt anuales, en Santa Cruz 200 lt, y en Concepción probablemente no más de 50 litros

EL COPAIBO CHIQUITANO

La especie que crece en la Chiquitania es *Copaifera langsdorfii*, con características distintas a los copaibos amazónicos. Actualmente es la especie en Bolivia con mayor investigación y la única con estudios de su composición química.

En el norte del municipio de Concepción se encuentra la concentración más grande conocida de copaibos productores de aceite de la Chiquitania y de Bolivia, y probablemente también de Sudamérica y el mundo.

Esto puede ser una oportunidad para que Concepción tome el liderazgo nacional en la protección, aprovechamiento sostenible y el fomento al uso del producto, ayudando así a mejorar la economía y la salud, tanto de los productores como de la población local y boliviana

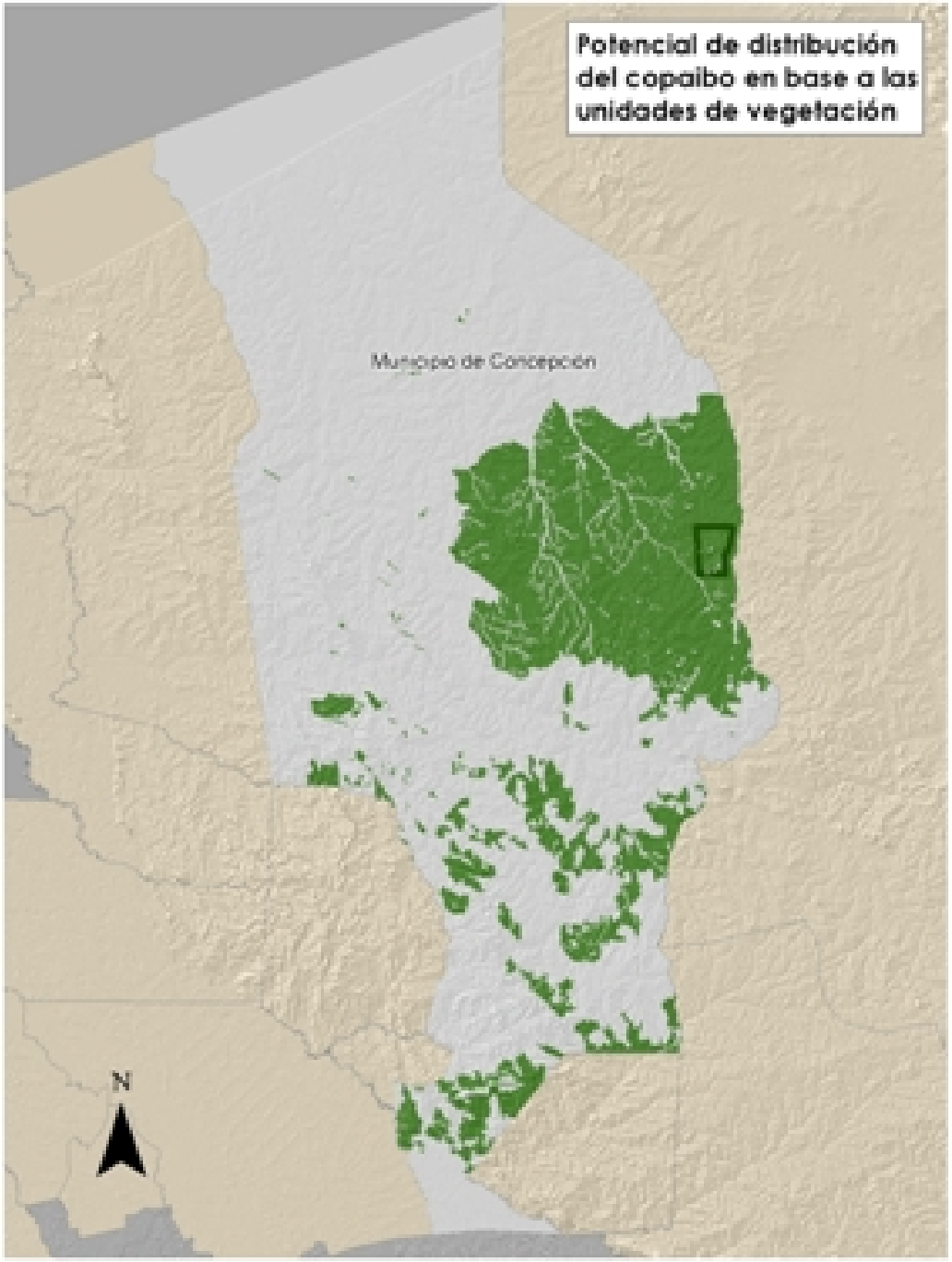

En el municipio de Concepción se tiene estudiada un área de aprox 4000 con 1300 árboles inventariados, 500 perforados y un volumen potencial de producción anual de 1000 litros anuales.

Se tiene un mapa de distribución potencial en el municipio, con una producción estimada entre 5000 y 10000 litros.

Se requieren mayores estudios para confirmar los datos.

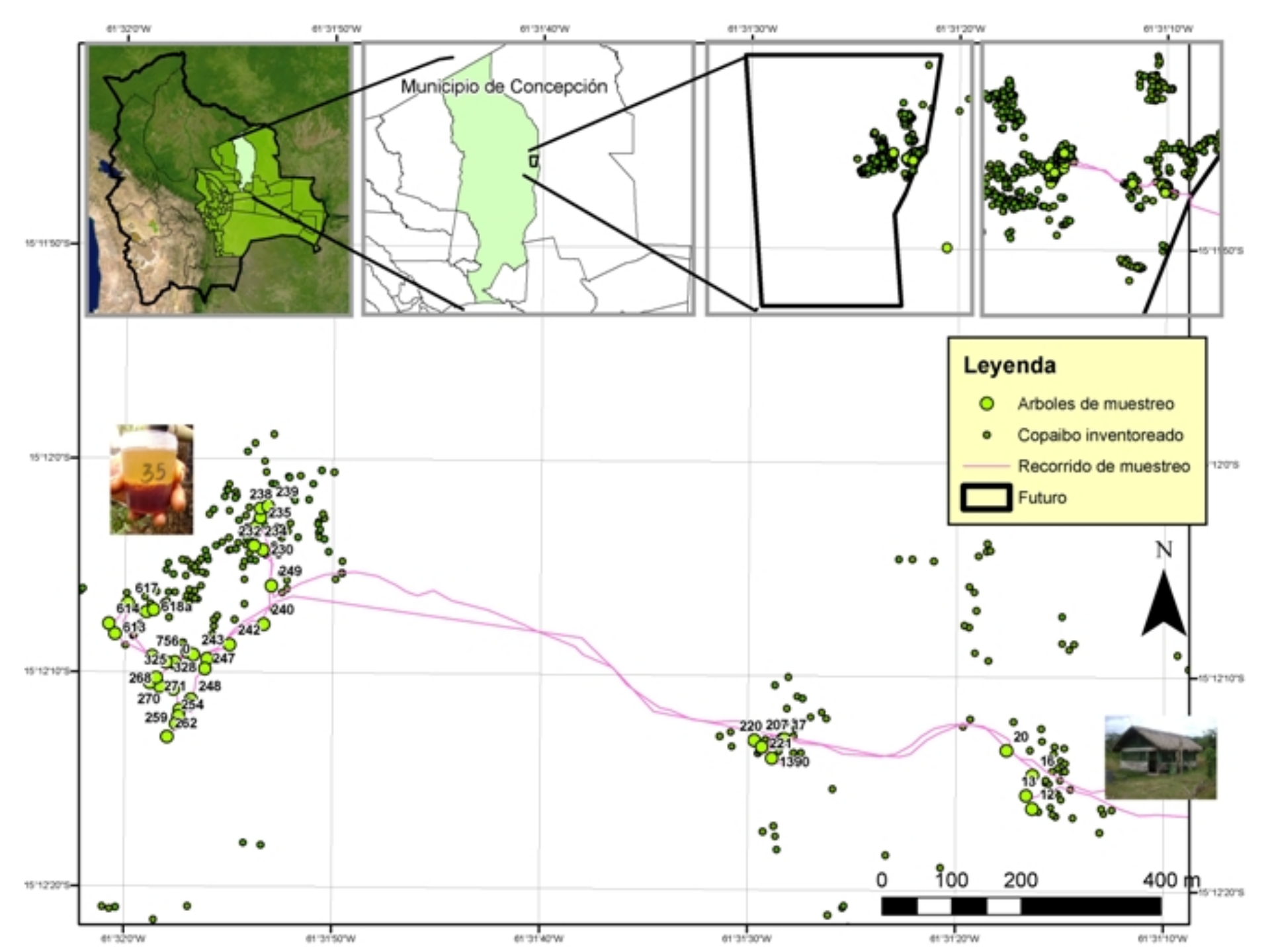
Municipio de Concepción
Leyenda
Arboles de muestreo
Copaibo inventoreado
Recorrido de muestreo
Futuro
N
0
100
200
400 m
61°32'0"W
61°31'50"W
61°31'40"W
61°31'30"W
61°31'20"W
61°31'10"W
15°11'50"S
15°12'0"S
15°12'10"S
15°12'20"S





Se propone una alianza con el municipio para impulsar la producción, promoción y comercialización del recurso, en escala local, provincial y departamental.

Se plantea un incremento gradual en el aprovechamiento y comercialización, con metas para el año 2012 de comercialización de 50 litros/año en el municipio, 200 litros en la provincia, y 250 en el departamento





Se sugiere lograr incorporar el aceite de copaibo en el sistema municipal de salud, a escala de la Gran Chiquitania



AMENAZAS PARA LAS POBLACIONES DE COPAIBO









PASOS A SEGUIR

1. Información a los colonizadores sobre la importancia del producto (FCBC – Municipio)
2. Estudio de prospección para la creación de la reserva municipal de copaibo (FCBC)
3. Elaboración de planes de manejo (FCBC – Municipio - FAN)
4. Capacitación y equipamiento (FCBC – Municipio)
5. Promoción y comercialización (FCBC – Municipio)

CULTURA



familia

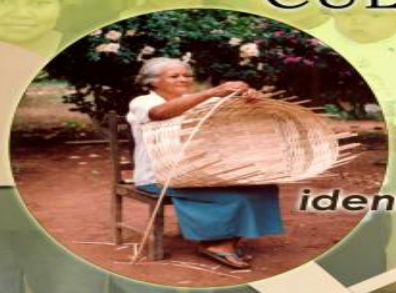

identidad

PRODUCTOS FORESTALES NO MADERABLES

DESARROLLO COMUNAL en el BOSQUE SECO

chiquitano



biodiversidad



emprendimiento comunitario

conservación de los bosques



MEDIO AMBIENTE



diversificación de ingresos

ECONOMÍA

Con el apoyo del proyecto regional:
Conservación y desarrollo forestal de la ecorregión del Bosque Seco Chiquitano (Bolivia y Paraguay)

FCBC