Fundación para la Conservación del Bosque Chiquitano



Ecorregión del Bosque Seco Chiquitano

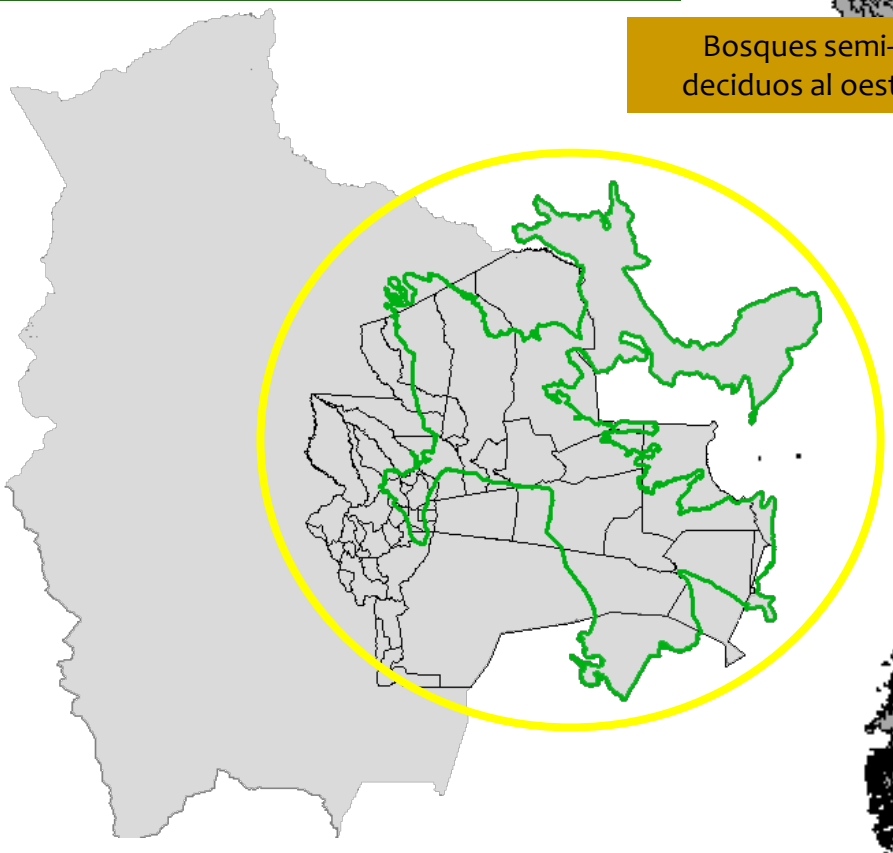

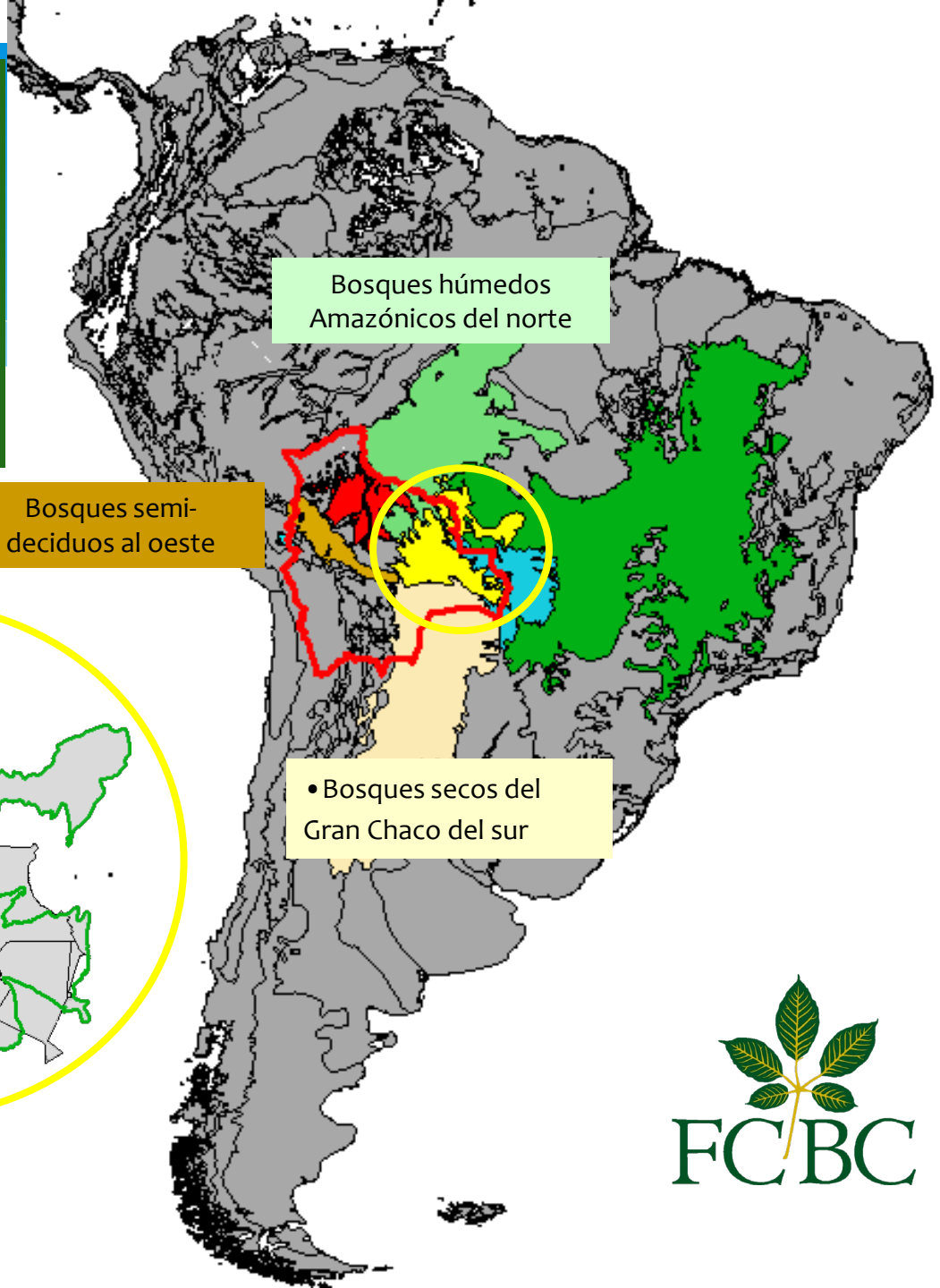

FCBC

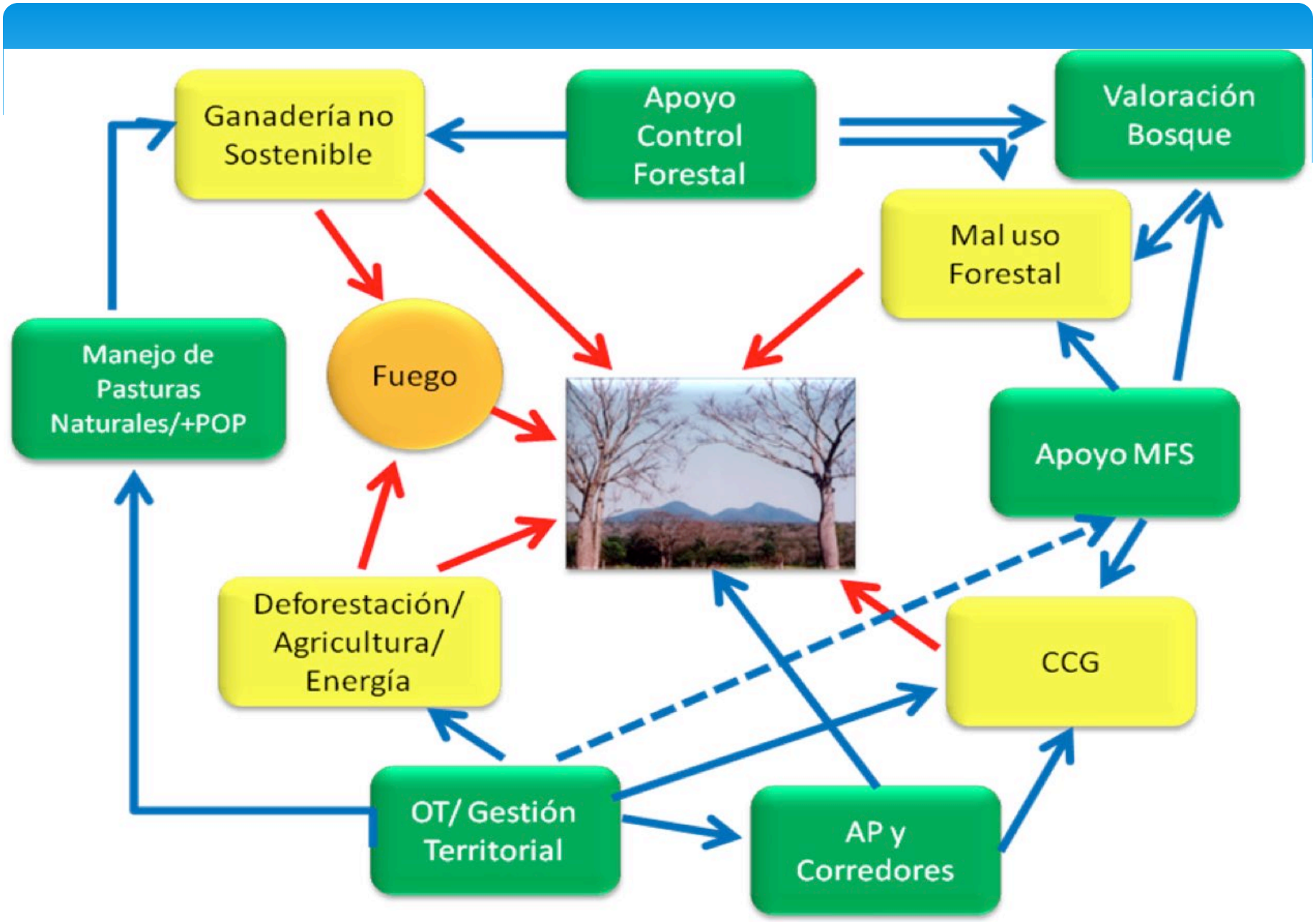
Ganadería no Sostenible
Apoyo Control Forestal
Valoración Bosque
Mal uso Forestal
Manejo de Pasturas Naturales/+POP
Fuego
Apoyo MFS
Deforestación/ Agricultura/ Energía
CCG
OT/ Gestión Territorial
AP y Corredores

Ordenamiento Territorial Municipal

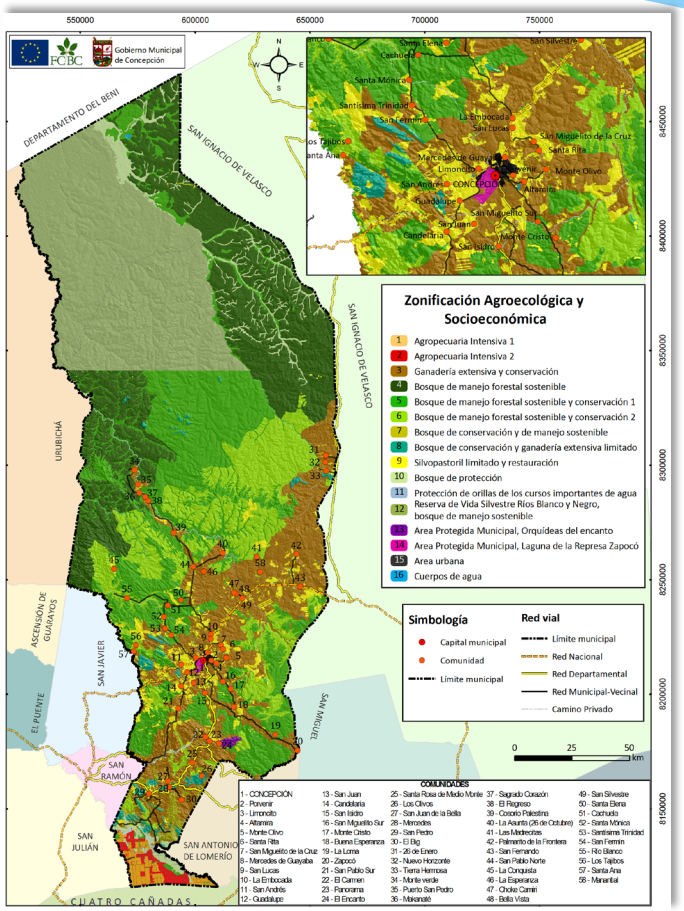

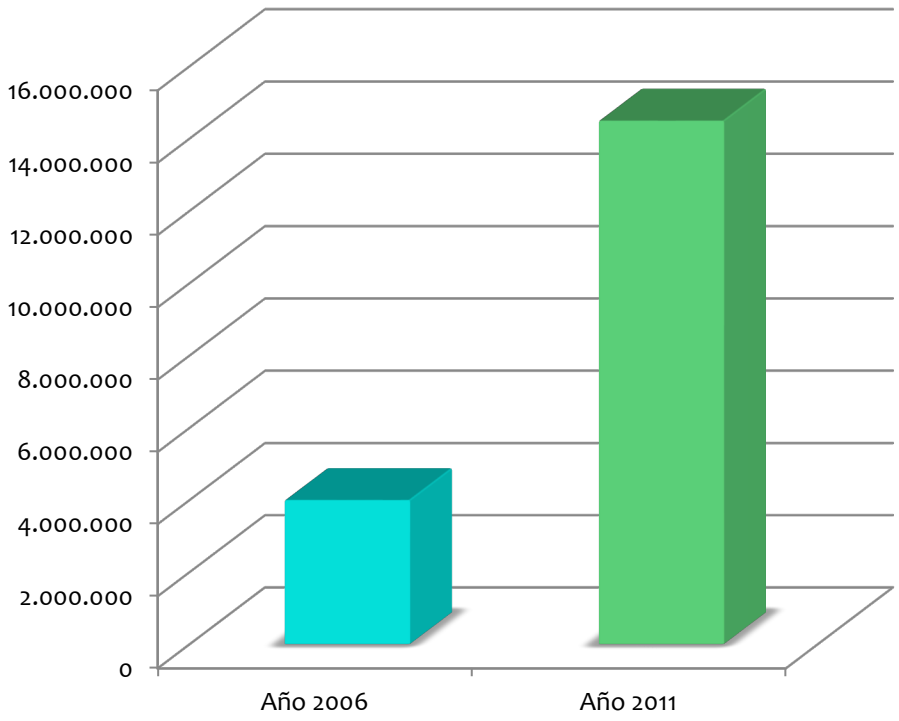

Gestión Territorial Indígena

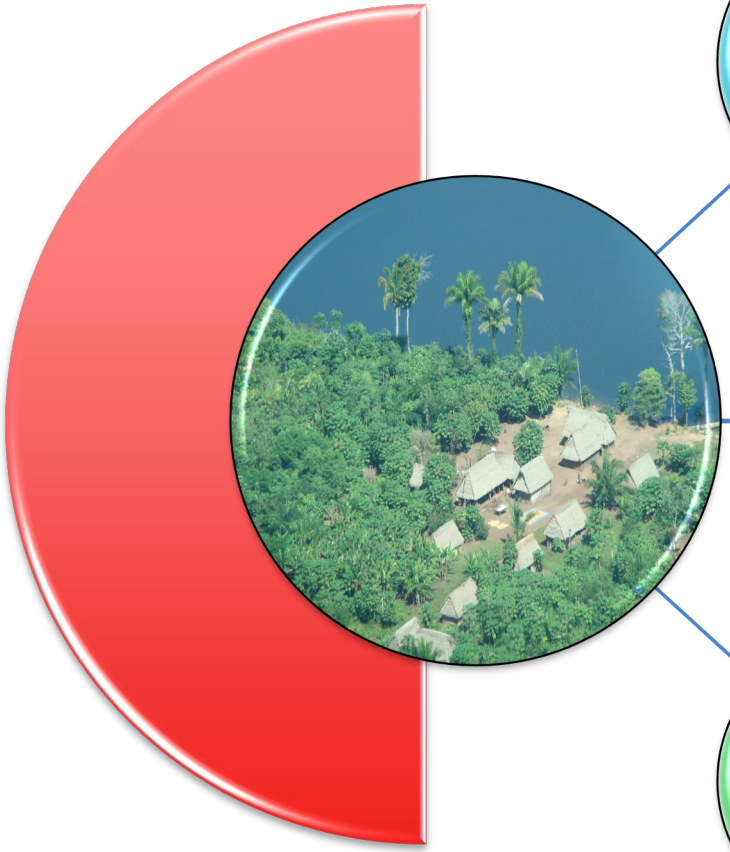

Diseño

- TCO
- Comunidades
- Diagnósticos participativos
- Capacitación

Planes Manejo

- Estudios de recursos silvestres
- Diseño planes de manejo

Monito-reo

- Normas y reglamentos
- Sistemas de monitoreo
- Manejo adaptativo

Planes de Gestión Territorial Indígena y Comunal

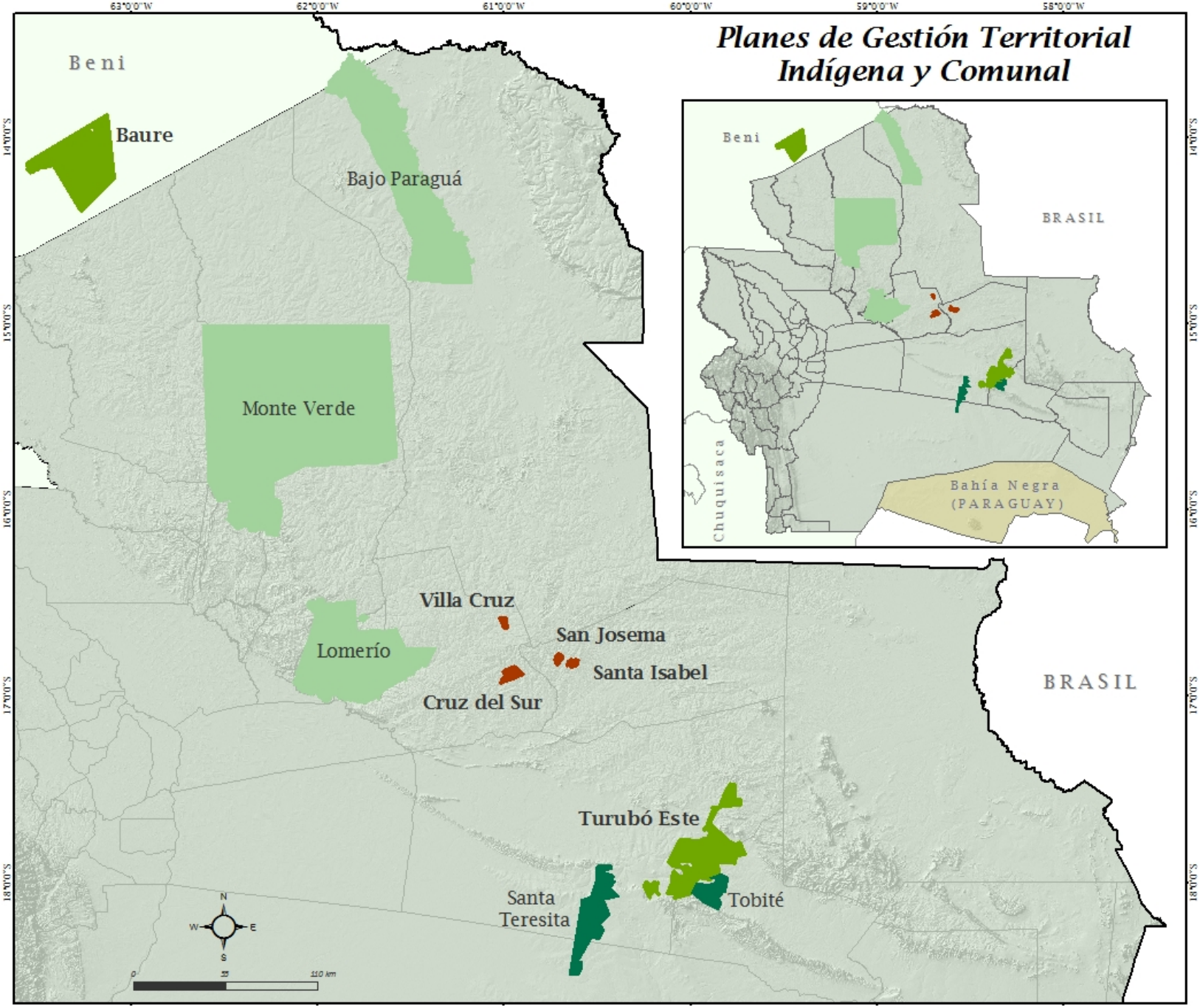

Simbología

- Límite municipal
- Plan de Gestión Territorial Comunal
- Plan de Gestión Territorial Indígena – PGTI
- Estudios y/o planes específicos
- Apoyo a estudios específicos y/o gestión


TCO Baures

Mejora del modelo forestal

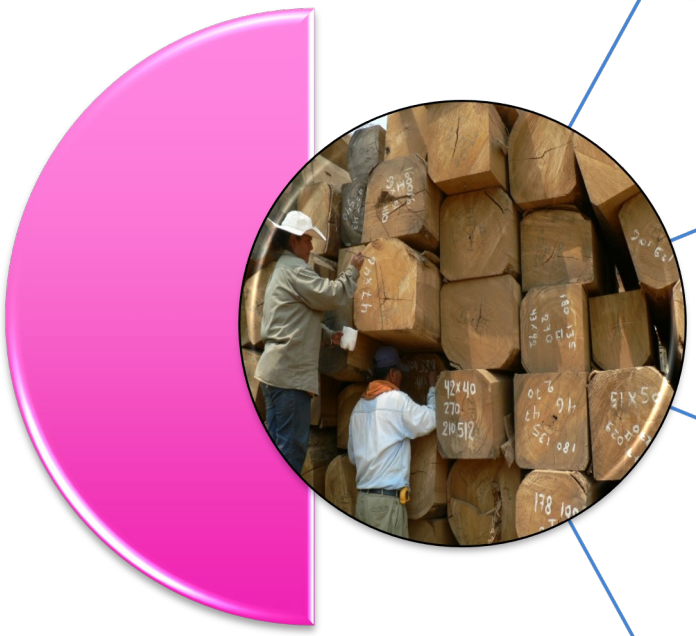

Ajuste Normas

- Ciclo corta/ Informe IBIF
- Ley Paraguay

OT y Bosques

- Zonificación PMOT y TPFP

BAVC/ Certif.

- Estándares/ indicadores
- Guías conservación
- Normas certificación y monitoreo

Control

- Control forestal/ fuegos


LA DIMENSIÓN JURÍDICA DEL ORDENAMIENTO TERRITORIAL
HACIA UN MODELO DE MANEJO SOSTENIBLE
PLAN DE GESTIÓN TERRITORIAL INDÍGENA
TCO BAURE



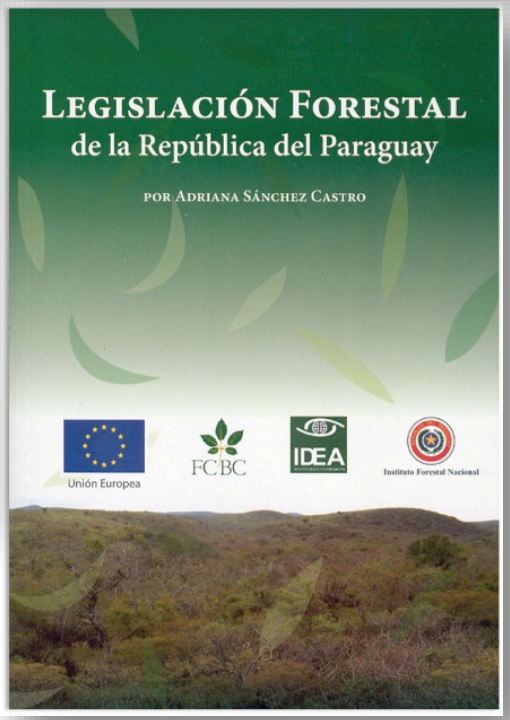
LEGISLACIÓN FORESTAL
de la República del Paraguay
POR ADRIANA SÁNCHEZ CASTRO
Unión Europea
FCBC
IDEA
Instituto Forestal Nacional



Manejo Forestal – COINFO
Comité Intercomunal Forestal – Velasco



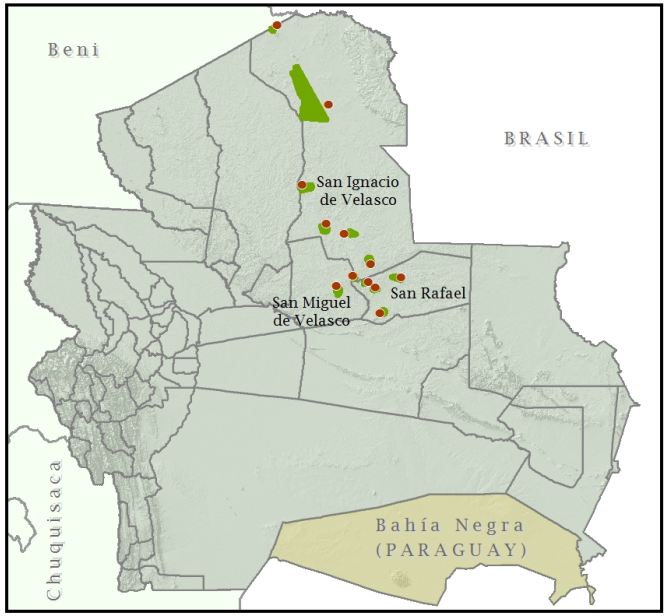



Beni
Cachuela
Florida
San Ignacio de Velasco
Santa Clara de la Estrella
15 de Agosto
San Javierito
San Josecito del Sari
San Manuel de Cuarrió
Mucha Miel
Valle Escol
San Antonio de los Tajibos
Santa Isabel
San Rafael
San Miguel de Velasco
Miraflores
BRASIL

62°0'0"W 61°0'0"W 60°0'0"W 59°0'0"W 58°0'0"W
14°0'0"S 15°0'0"S 16°0'0"S

Simbología

- Comunidades
- Plan General de Manejo Forestal
- Límite municipal

Manejo Forestal Legal



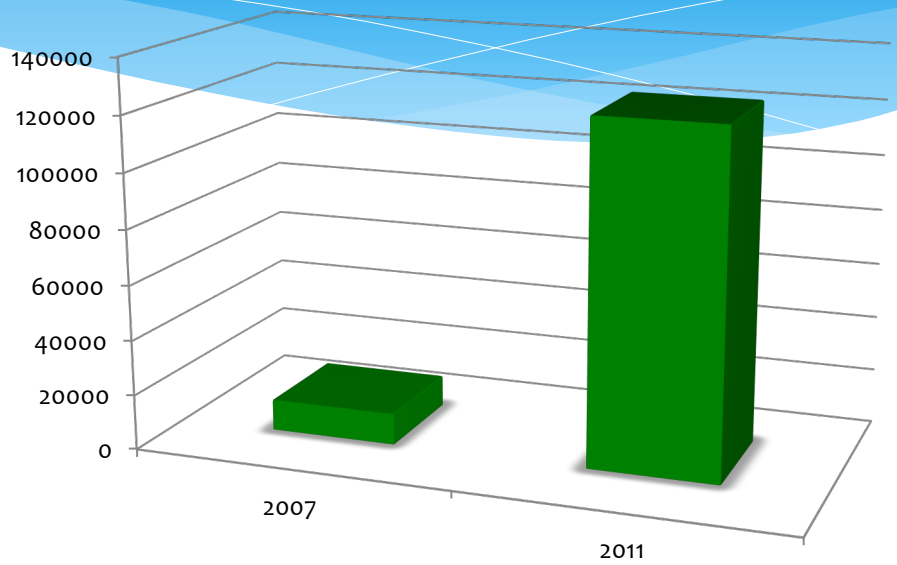

Familias beneficiadas

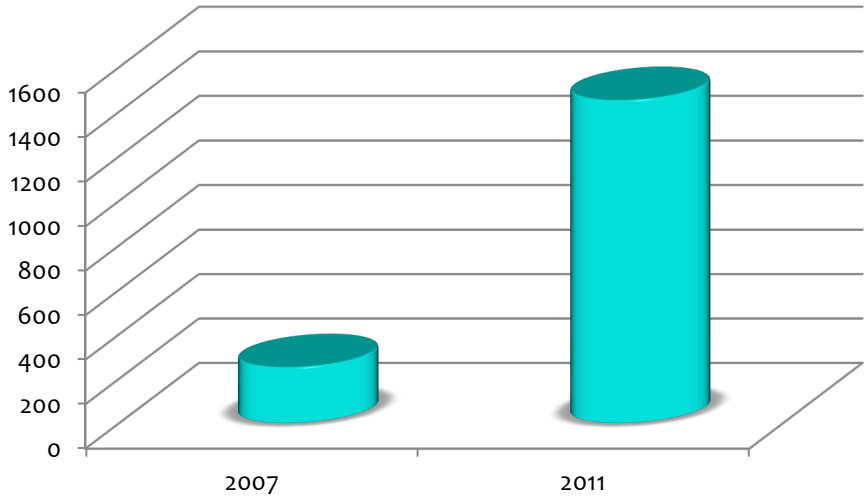



Valor agregado a los recursos forestales



Product. Silvestr.

- Identificación
- Desarrollo
- Validación

Empres. Comunal

- Organización
- Capacitación
- Financiamiento

Mercado Comerc.

- Mercados
- Comercialización
- Certificación

Productos Forestales No Maderables







BRASIL

Cochabamba

Chuquisaca

0 55 110 km

Simbología

- Comunidades productoras y recolectoras de recursos no maderables beneficiarias de UE1
- Distribució de Cusi con potencial para el aprovechamiento
- Unidades de vegetación con potencial de presencia de Almendra Chiquitana
- Reserva Municipal del Patrimonio Natural y Cultural del Copaibo de Concepción






Aceite de
Cusi
Attalea speciosa

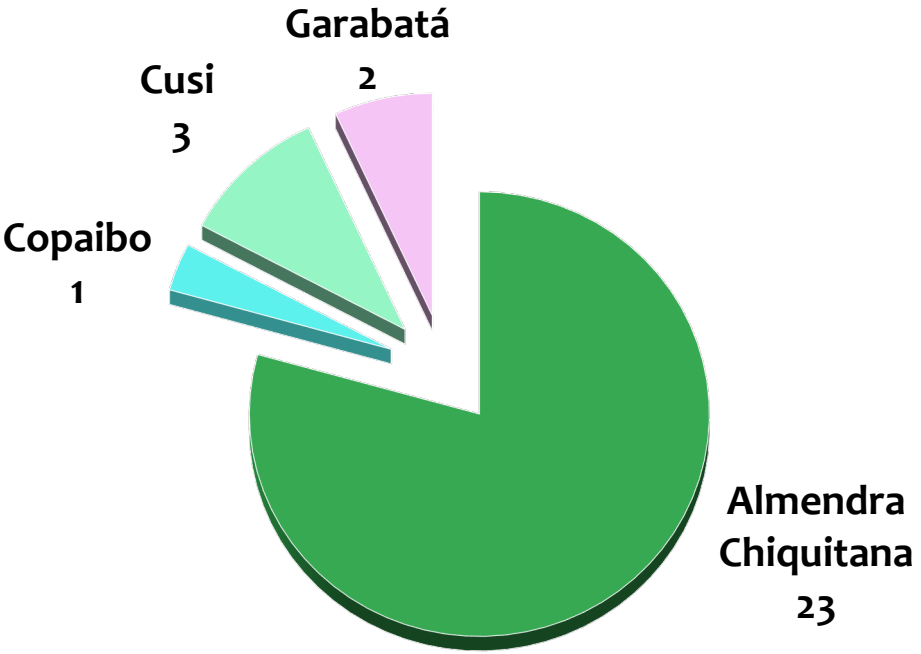
Garabatá
2
Cusi
3
Copaibo
1
Almendra
Chiquitana
23


Famalor


30
TON







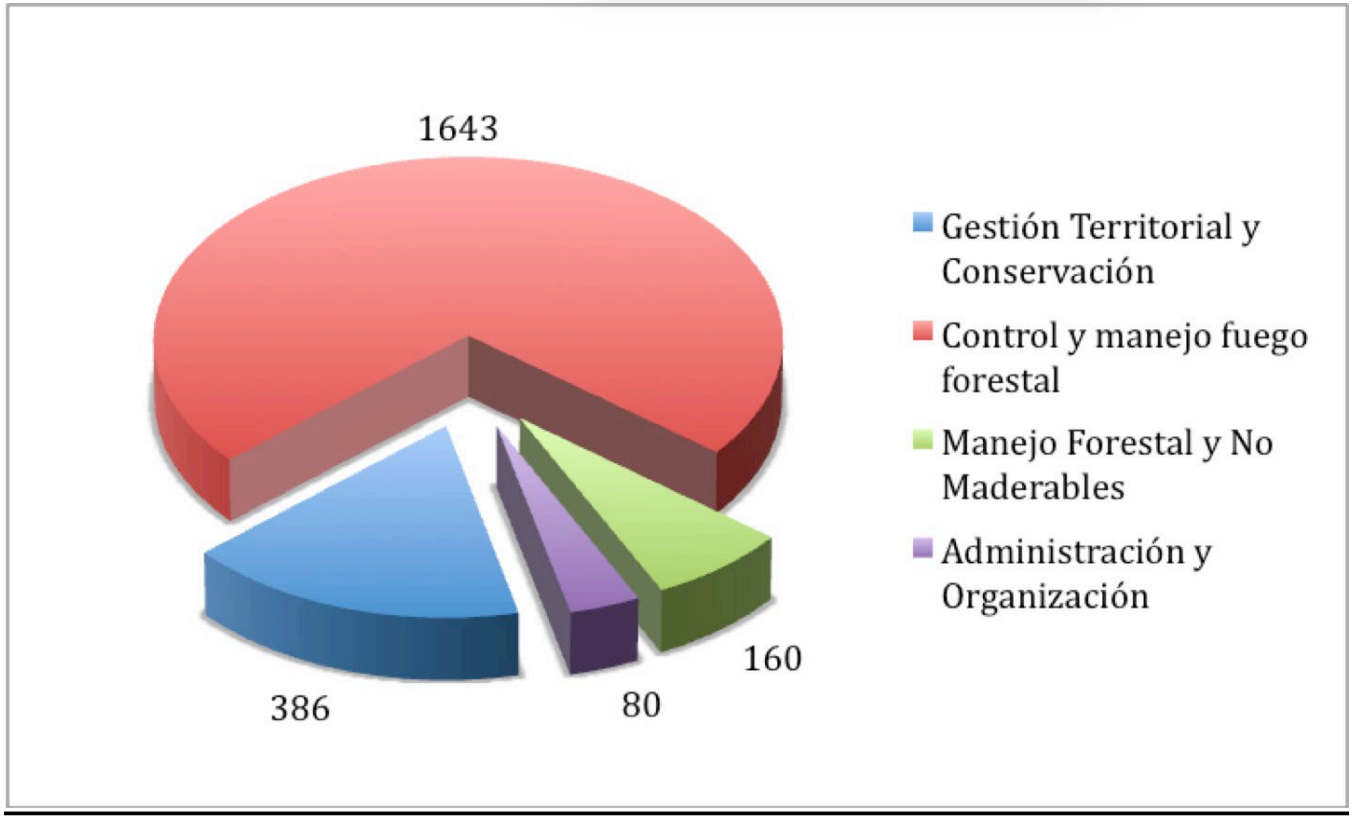
1643
160
386
80
Gestión Territorial y Conservación
Control y manejo fuego forestal
Manejo Forestal y No Maderables
Administración y Organización

Lecciones aprendidas

* **La creación de Cadenas de Valor basadas en los PFNM** es un proceso de largo alcance que debe ser abordado de manera adaptativa (*caso Almendra Chiquitana*)
* **La producción, transformación y comercialización de los PFNM beneficia principalmente a las mujeres** y jóvenes (*caso Palmarito de la Frontera y Medicina Natural de Santiago de Chiquitos*)
* **Las comunidades que realizan Manejo Forestal maderero** por lo general no se interesan por los PFNM (*caso COINFO*)
* **Las prioridades de las comunidades es el desarrollo agrícola y ganadero** y secundariamente el forestal (*caso TCO Turubó Este*)
* **El MFC debe estar inserto en procesos de planificación y gestión territorial** (*caso POP – Com en Velasco*)

Temas críticos para el MFC en el BSCh

* **Incrementar la información** sobre el potencial de aprovechamiento sostenible de los PFNM del BSCh
* **Mejorar las normas y estándares** de aprovechamiento y transformación de PFNM
* **Evaluar la sostenibilidad** del aprovechamiento forestal maderable en las comunidades con superficies menores (rentabilidad vs regeneración)
* **Fortalecer liderazgo** a nivel de comunidades y organizaciones matriciales para la gestión a largo plazo de los territorios y los bosques
* **Integrar el MFC en las estrategias de adaptación al CC** basados en Comunidades, Conocimiento Tradicional y Ecosistemas